# Hei, leikitään!

säv. ja san. Riikka Jäntti

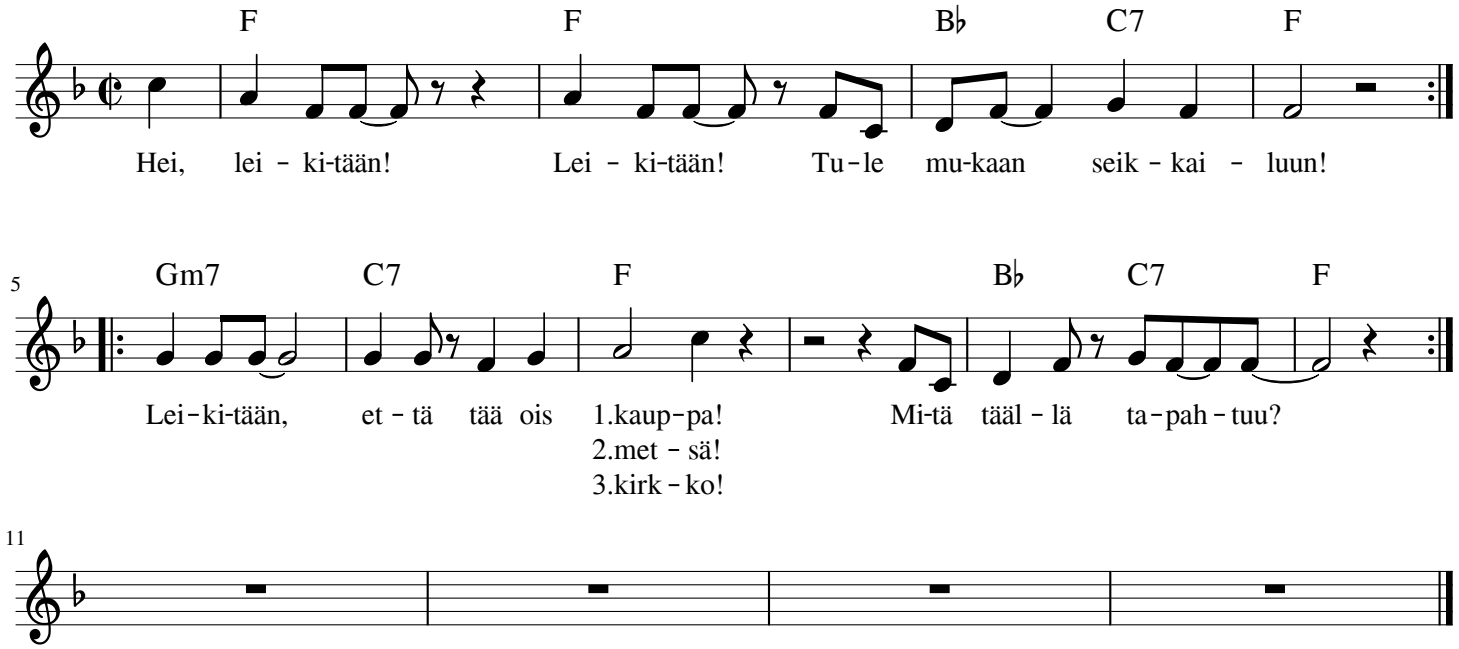


*Voidaan jatkaa perussykettä: taputus reidet + taputus yhteen ja keksiä, mitä paikoissa voi tehdä.*
*Esim. "Täällä myydään banaaneja. / Täällä on hauska retkeillä. / Täällä voi laulaa virsiä."*
*Säkeistöjen väleissä voi olla helpompaa jatkaa laulua suoraan "Leikitään!" ja jättää hei-huudahdus pois.*

*Keksitään lasten kanssa lisää paikkoja. Päästetään mielikuvitus valloilleen!*

*Esim.*
*-bussi*
*-järvi*
*-laulu*
*-kello*
*-kirkon eri osat/paikat (alttari, sakasti, kuori, aula...)*